

CENTRE DE LOISIRS  
SEPTFONDS

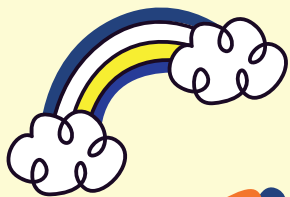

# PROGRAMME DES MERCREDIS

Janvier et février 2026





# 3-5 ANS

## MATERNELLE

JANVIER

MERCREDI

**07**  
JANVIER

**Couronnes des rois et des reines**  
Bricolage

MERCREDI

**14**  
JANVIER

**Le mur des monstres**  
Atelier peinture

MERCREDI

**21**  
JANVIER

**Chasse au trésor des couleurs**  
Jeu de piste

MERCREDI

**28**  
JANVIER

**Carte Donuts**  
Activité manuelle

FÉVRIER

MERCREDI

**04**  
FÉVRIER

**Porte-clés main**  
Bricolage

MERCREDI

**11**  
FÉVRIER

**Kim toucher**  
Atelier sensoriel

MERCREDI

**18**  
FÉVRIER

**Mini carnaval**  
Atelier maquillage  
+ RÉCAP DE LA PÉRIODE





# 6-13 ANS

## ÉLÉMENTAIRE

JANVIER

MERCREDI



**07**  
JANVIER

**Galette**  
Atelier cuisine

**Relais**  
Jeu collectif

MERCREDI

**14**  
JANVIER

**Jonglage**  
Atelier cirque

**Master mind géant**  
Jeu collectif

MERCREDI



**21**  
JANVIER

**Jeu des couleurs**  
Jeu collectif

**Porte-clés**  
Bricolage

MERCREDI

**28**  
JANVIER

**Jeux de la ludo**  
Nouveaux jeux

**1,2,3 soleil**  
Jeu collectif

FÉVRIER

MERCREDI



**04**  
FÉVRIER

**Crêpes**  
Atelier cuisine

**Puissance 4 géant**  
Jeu collectif

MERCREDI

**11**  
FÉVRIER

**Baby foot géant**  
Après-midi  
au city stade

MERCREDI



**18**  
FÉVRIER

**Kim goût**  
Atelier sensoriel

**Relais cerceaux**  
Jeu collectif  
+ RÉCAP DE  
LA PÉRIODE



**Mercredi 18 février  
de 16h30 à 18h :**  
**Récap de la période !**  
venez découvrir les  
photos des activités et  
nos créations



# CENTRE DE LOISIRS SEPTFONDS

## COMMENT ÇA MARCHE ?

3 à 12  
ANS

### INSCRIPTION

- \* **Sur place**  
1 rue Henri Rey  
Mardi et jeudi de 15h à 18h  
Mercredi de 09h30 à 18h
- \* **Par téléphone**  
07 60 74 72 07  
05 63 02 33 72
- \* **Par mail**  
enfance-septfonds@lecgs.org
- \* **En ligne**  
lecgs-gestion.org

### HORAIRES

**VACANCES**  
7H30 > 18H

Accueil famille matin,  
arrivée des enfants  
à partir de 07h30 jusqu'à 09h30

Accueil famille soir,  
départ des enfants  
à partir de 16h30 jusqu'à 18h

Accueil famille  
pour la demi journée  
de 11h30 à 12h  
ou de 13h à 13h30

**MERCREDI**  
11H45 > 18H

Accueil famille soir,  
départ des enfants  
à partir de 16h30 jusqu'à 18h

### PÉRIODES D'OUVERTURE

**VACANCES**  
Automne / Hiver  
Printemps / Juillet

**MERCREDI**  
Pendant  
l'année scolaire

### DOSSIER D'INSCRIPTION

Un dossier d'inscription est nécessaire  
chaque année scolaire accompagné  
des documents suivants:

- \* La copie des pages vaccination  
du carnet de santé
- \* L'attestation d'assurance scolaire
- \* L'attestation de quotient familial CAF  
ou le pass accueil de la MSA
- \* La fiche d'inscription mairie de Septfonds\*\*  
afin que la mairie puisse vous  
facturer les repas

### À FOURNIR À VOTRE ENFANT

Pour tous\*

- \* Gourde ou bouteille d'eau
- \* Serviette de table
- \* Casquette ou chapeau
- \* Chaussures pour bien courir

\*Merci de marquer les affaires de vos enfants de leurs noms et prénoms

Pour les  
plus jeunes\*

- \* Le doudou  
et la sucette
- \* Un change



POUR CONSULTER  
LES TARIFS

Flasher ce code

